

<b>MAÎTRISE D'OUVRAGE :</b>		<b>BUREAU D'ETUDE FLUIDES :</b>		<b>ARCHITECTE :</b>		<b>ADRESSE DU SITE :</b>		<b>ECHELLE :</b>		<b>A3</b>		<b>INTITULE :</b>																			
CHU de Saint-Denis 2, Rue Dr Pierre Delafontaine 93205 Saint-Denis		 BE-BATITECH IDF 6, Boulevard Pesaro 92000 Nanterre 01.56.65.98.89 contact@be-batitech.fr		 FADI RIFAI 32, Rue Paul Belmondo 75012 Paris 01.42.21.98.67 agence@fadirifaiarchitectes.com		2 Rue Dr Pierre Delafontaine 93205 Saint-Denis		1/100				Plancher technique																			
								DATE :		N° DOSSIER																					
31/01/2025								31/01/2025		24059				SD		BAT		CVC		PRO		TTZ		PLN		PLT		0002		0	

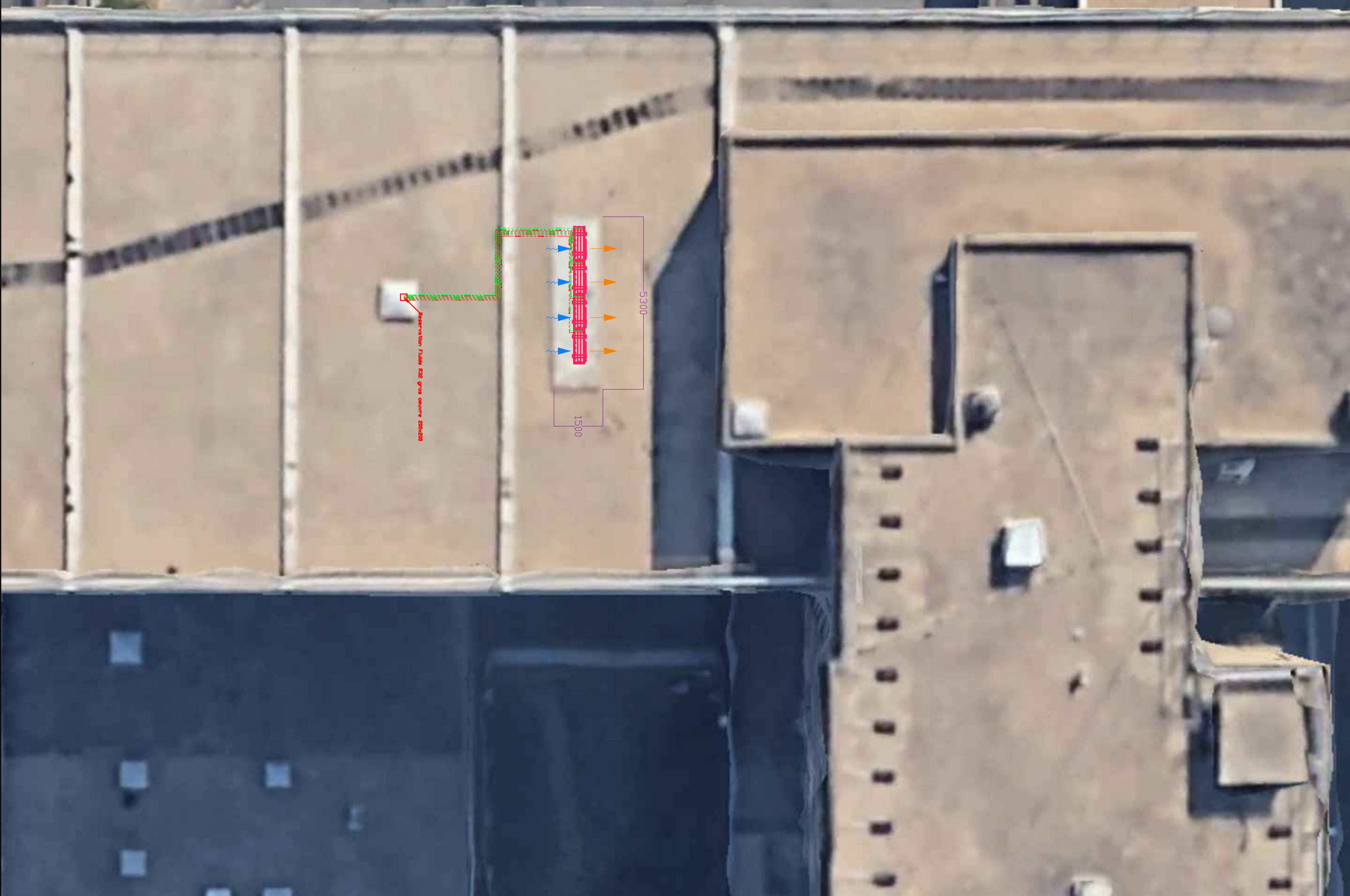

MAÎTRISE D'OUVRAGE : CHU de Saint-Denis 2, Rue Dr Pierre Delafontaine 93205 Saint-Denis		BUREAU D'ETUDE FLUIDES :  BE-BATITECH IDF 6, Boulevard Pesaro 92000 Nanterre 01.56.65.98.89 contact@be-batitech.fr		ARCHITECTE :  Studio Fadi RIFAI Architectes 32, Rue Paul Belmondo 75012 Paris 01.42.21.98.67 agence@fadirifaiarchitectes.com		ADRESSE DU SITE : 2 Rue Dr Pierre Delafontaine 93205 Saint-Denis		ECHELLE : 1/100		A3		INTITULE : Implantation des unités extérieur en toiture																		
								DATE : 31/01/2025		N° DOSSIER : 24059																				
								AFFAIRE :		EMETTEUR :		LOT :		PHASE :		ZONE :		TYPE :		NIVEAU :		NUMERO :		INDICE :						
								SD		BAT		CVC		PRO		TTZ		PLN		R+T		0003		0		0	31/01/2025	Première diffusion	FLE	ABB
								IND		DATE																DESS	MODIFICATION		DESS	WISE

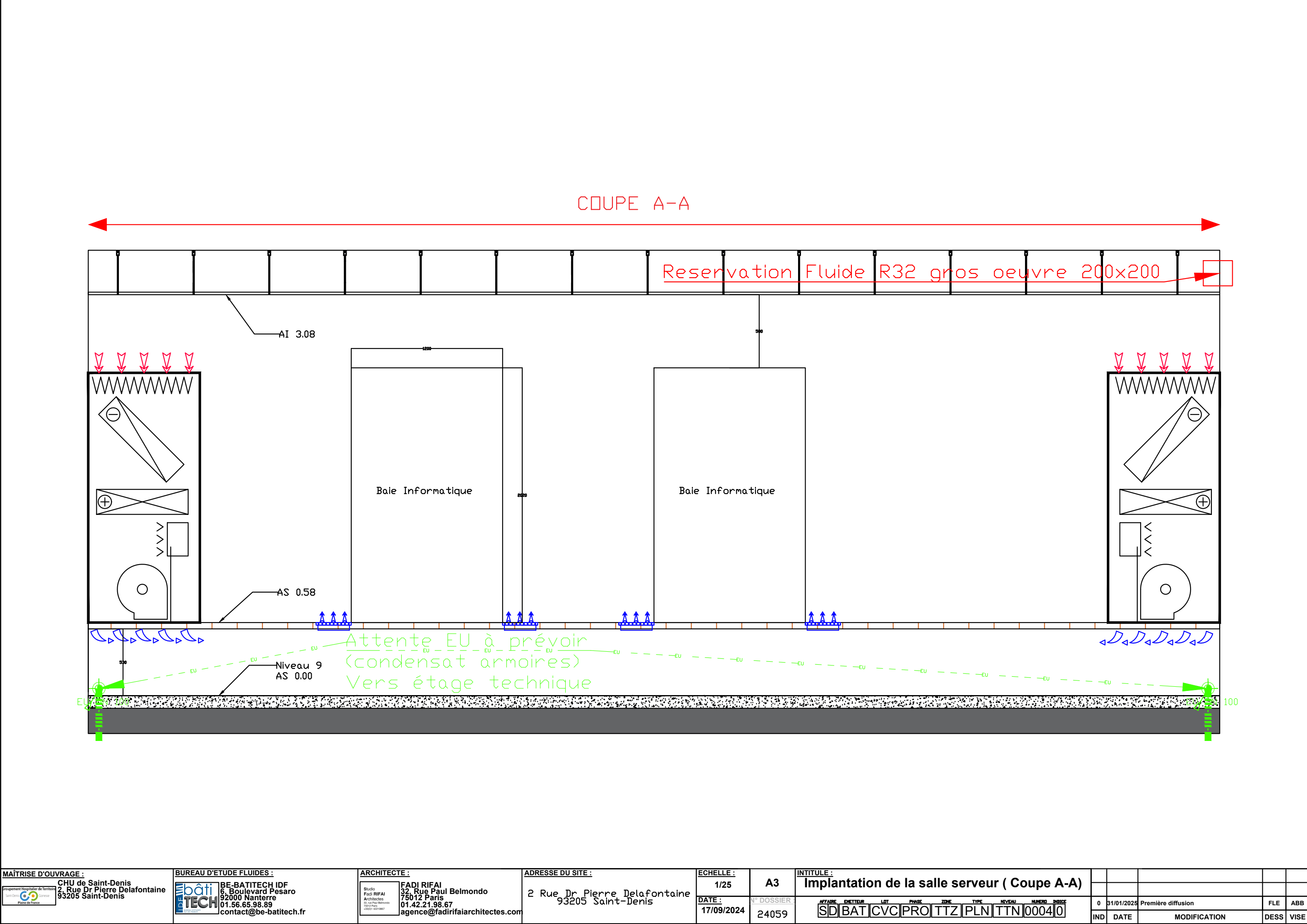

<b>MAÎTRISE D'OUVRAGE :</b>		<b>BUREAU D'ETUDE FLUIDES :</b>		<b>ARCHITECTE :</b>		<b>ADRESSE DU SITE :</b>		<b>ECHELLE :</b>		<b>INTITULE :</b>																									
<div>Équipement Hospitalier de Territoire Saint-Denis Paris Plan de France</div> <div>CHU de Saint-Denis 2, Rue Dr Pierre Delafontaine 93205 Saint-Denis</div>		<div>BE-BATITECH IDF 6, Boulevard Pesaro 92000 Nanterre 01.56.65.98.89 contact@be-batitech.fr</div>		<div>Studio Fadi RIFAI Architectes 32, Rue Paul Belmondo 75012 Paris 01.42.21.98.67 agence@fadirifaiarchitectes.com</div>		2 Rue Dr Pierre Delafontaine 93205 Saint-Denis		1/25		A3		Implantation de la salle serveur ( Coupe A-A)																							
								<b>DATE :</b> 17/09/2024		<b>N° DOSSIER :</b> 24059		<table><tr><td><b>AFFAIRE</b></td><td><b>EMETTEUR</b></td><td><b>LOT</b></td><td><b>PHASE</b></td><td><b>ZONE</b></td><td><b>TYPE</b></td><td><b>NIVEAU</b></td><td><b>NUMERO</b></td><td><b>INDICE</b></td></tr><tr><td>SD</td><td>BAT</td><td>CVC</td><td>PRO</td><td>TTZ</td><td>PLN</td><td>TTN</td><td>0004</td><td>0</td></tr></table>						<b>AFFAIRE</b>	<b>EMETTEUR</b>	<b>LOT</b>	<b>PHASE</b>	<b>ZONE</b>	<b>TYPE</b>	<b>NIVEAU</b>	<b>NUMERO</b>	<b>INDICE</b>	SD	BAT	CVC	PRO	TTZ	PLN	TTN	0004	0
								<b>AFFAIRE</b>	<b>EMETTEUR</b>	<b>LOT</b>	<b>PHASE</b>	<b>ZONE</b>	<b>TYPE</b>	<b>NIVEAU</b>	<b>NUMERO</b>	<b>INDICE</b>																			
SD	BAT	CVC	PRO	TTZ	PLN	TTN	0004	0																											
												0		31/01/2025		Première diffusion		FLE		ABB															
												IND		DATE		MODIFICATION		DESS		VISE															